

CC & C

MILANO

ROOTS



ROOTS

Think C&C Milano and the brand's signature textured jacquards, sophisticated colour combinations, natural materials and timeless elegance come to mind. Roots, the latest C&C Milano collection, was developed with a nod to tradition; designed to fit both residential and contract styles, representing a return to the Mediterranean aesthetic and earthy textures. Our key double-sided fabric, **Pienza** has 3 new inspiring patterns: **Scalino** (in 5 colours), **Zebra** (in 5 colors) and **Okapi** (in 6 colors), adding a burst of exuberant colour to the existing palette. To expand the range of our classic motifs, **Pienza Carciofino** and **Pienza Rafano**, have a new vibrant colour option, malachite. When it comes to styling curtains, a key aspect is choosing the right color. **Mandolino** (100% organza light linen) has 25 colour options with tonal variations that will help you to create an individual and fresh atmosphere thanks to its unusual palette. These essential and classic crisp woven linens are developed in double width. If you are looking to add texture to your upholstered furniture, choose **Perù** (bouclé wool) in 2 new colours which will bring vibrancy and a contemporary aspect to any space. The versatility of **Saturnia** (100% linen for upholstery and curtains) ensures it is a fabric that works well throughout the home and helps boost positive emotions through the light handle and five new sophisticated tones. The crisp finish adds a subtle but stylish touch to any environment. C&C Milano is well known for their Home Collection. The Roots catalogue holds inspiration with images of the most popular models of cushions and throws, proposed over the years. To create the completed look, C&C Milano offer a line of custom runners and tablemats available in the same colourful fabrics.

Il lino jacquard declinato in motivi iconici, l'originalità del disegno e l'allure Mediterranea rappresentano il marchio di fabbrica di C&C Milano. Roots è una collezione che mette l'accento sulla forza del colore e sulla capacità del tessuto di trasformare gli oggetti in emozioni; anche un cuscino o un divano possono trascendere la loro fisicità e trasformarsi in melodia. I colori della terra e delle pietre preziose racchiuse nelle nuove palettes si confermano adatti ad ogni ambiente, dal più classico al più contemporaneo. **Pienza**, il celeberrimo tessuto doppio tubolare in lino per imbottiti, ci attrae grazie ai nuovi pattern etno-chic dai colori vibranti: **Scalino** e **Zebra** (in 5 nuove varianti), e **Okapi** (6 colori inediti). **Pienza Carciofino** e **Pienza Rafano**, pattern storici ed estremamente decorativi, acquistano una nuova variante malachite. Una finestra illuminata dal colore è molto più di una semplice finestra; grazie a **Mandolino** (organza di lino 100% per tende) la luce giocherà tra sfumature e riflessi cangianti di 25 varianti che vanno dal nero al mandarino, dal giallo al turchese. Sviluppato in doppia altezza, grazie al suo ricco assortimento cromatico promette di diventare un elemento d'arredo evocativo e versatile. Si arricchisce di due nuove nuances il tessuto bouclé di lana **Perù**, pensato per accessori ed imbottiti, coniuga semplicità e raffinatezza. Volutamente semplice e naturalmente elegante: il lino **Saturnia** (puro lino per tende ed imbottiti) porta alla ribalta 5 tonalità attuali ed avvolgenti, in grado di rivestire di charme la quotidianità. C&C Milano è nata come sartoria per la casa: tutto si basa sull'artigianalità e la particolare attenzione dedicata ai particolari. La collezione di base può essere personalizzata ed adattata per la tavola (nel catalogo, runner e tovaglette) e per gli accessori.





Page 2/3 - Ivory/Marron glacé sofà **Zenale** 200x99x81h cm (79x39x32h inch) 217120; Page 4 - Ivory/Marron glacé linen table runner **Ninfea** 53x150 cm (21x59 inch) 216762; Natural linen napkins **Ponza I** 45x45 cm (18x18 inch) 144951; Page 5 - Marron glacé/Ivory linen table mat **Ninfea** 53x38 cm (21x15 inch) 216765







Page 6/7 - Yellow/Natural linen quilted throw back in Natural whit tassel **Thea** 140x200 cm (55x79 inch) 216757. Optical white cashmere throw **Cordelia** 220x240 cm (87x94 inch) 205249. Optical white bed linen coverlet **Galapagos** 270x270 cm (106x106 inch) 202447; Page 8 - Yellow/Natural linen cushion **Ibiscus** 40x30 cm (16x12 inch) CODICE. Yellow/Natural linen cushion **Ibiscus** 40x40 cm (16x16 inch) 216731. Natural linen cushion with Natural fringes **Orchidea** 40x40 cm (16x16 inch) 216744; Page 9 - Yellow/Natural linen cushion **Ibiscus** 40x40 cm (16x16 inch) 217122.



Page 10 - Yellow/Natural linen table mat **Ninfea** 53x38 cm (21x15 inch) 216769, Page 8 - Orange/Natural linen table mat **Ninfea** 53x38 cm (21x15 inch) 216769, Natural linen napkins **Ponza I** 45x45 cm (18x18 inch) 144951





Page 14 - Orange/Natural linen cushion **Ibis** 40x40 cm (16x16 inch) 216738, Natural cashmere throw **Bagatelle** 140x200 cm (55x78 inch) 209366; Page 15 - Orange/Natural linen throw with fringes **Castellino** 140x280 cm (55x110 inch) 216761, Salt and Pepper linen cushion with Orange piping **Karkadé** 40x40 cm (16x16 inch) 216752, Orange/Natural linen cushion with border in Salt and Pepper **Silene** 40x40 cm (16x16 inch) 216754, Orange/Natural linen cushion with Orange/Natural piping **Karkadé** 50x50 cm (20x20 inch) 216751, Orange/Natural linen quilted throw with back in Natural and tassel **Thea** 140x200 cm (55x79 inch) 216758







Page 18 - Malachite linen cushion with Salt and Pepper piping **Karkadé** 40x40 cm (16x16 inch) 216748, Malachite/Natural linen cushion **Ibiscus** 40x40 cm (16x16 inch) 216728, Malachite/Natural linen cushion with piping Malachite/Natural **Karkadé** 40x40 cm (16x16 inch) 216746, Salt and Pepper linen cushion with Malachite piping **Karkadé** 40x40 cm (16x16 inch) 216747, Page 19 - Malachite/Natural linen quilted throw with back and border in Salt and Pepper **Maracaibo** 180x180 cm (71x71 inch) 216726, Malachite/Natural linen cushion **Ibiscus** 60x60 cm (24x24 inch) 216730, Malachite velvet cotton cushion **Karkadé** 40x40 cm (16x16 inch) 217028, Natural/Malachite linen cushion with natural fringes **Orchidea** 50x50 cm (20x20 inch) 216743, Malachite/Natural linen cushion with border Salt and Pepper **Silene** 40x40 cm (16x16 inch) 216729





Page 20 - Malachite/Natural linen table runner **Ninfea** 53x150 cm (21x59 inch) 216763; Page 21 - Malachite/
Natural linen table mat **Ninfea** 53x38 cm (21x15 inch) 216764





Page 22/23 - White/Natural linen quilted throw with border in White and back in Salt and Pepper **Maracaibo** 180x180 cm (71x71 inch) 216727, White cotton velvet cushion with piping Salt and Pepper **Karkadè** 40x40 cm (16x16 inch) 216749, White/Natural linen cushion **Ibiscus** 40x40 cm (16x16 inch) 216735, White/Natural linen cushion with Natural fringes **Orchidea** 50x50 cm (20x20 inch) 216745, Natural linen cushion with piping White **Karkadè** 40x40 cm (16x16 inch) 216750, Page 24 - Ice cashmere throw with fringes **Lavinia** 140x200 cm (55x78 inch) 205250, Beige alpaca throw **Machiavelli** 140x200 cm (55x78 inch) 209385, Grey silver linen cushion **Ibiscus** 50x50 cm (20x20 inch) 216736, Grey metal linen cushion **Ibiscus** 40x40 cm (16x16 inch) 216737, Page 25 - White/Natural linen **Pouff** 40x40x40h cm (16x16x16h inch) 217121







Page 28 - Indigo linen quilted throw with back Blue/Natural and knots **Loto** 140x200 cm (55x79 inch) 216759, Jeans linen cushion **Ibiscus** 40x40 cm (16x16 inch) 178174, Blue/Natural linen cushion **Ibiscus** 40x40 cm (16x16 inch) 216732, Blue/Natural linen cushion **Ibiscus** 50x50 cm (20x20 inch) 216734

PIENZA RAFANO 100% LINEN - 140 CM - 

Malachite/Natural
214123



PIENZA CARCIOFINO 100% LINEN - 140 CM - 

Malachite/Natural
214014



PIENZA SCALINO 100% LINEN - 140 CM - 



PIENZA ZEBRA 100% LINEN - 140 CM - 

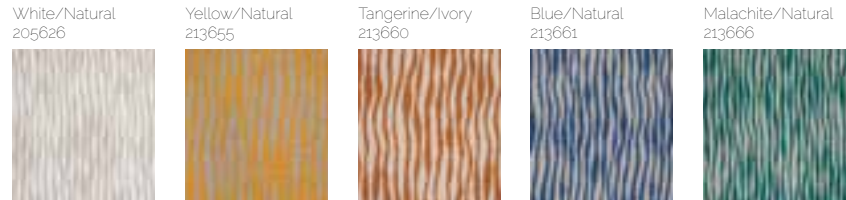

PIENZA OKAPI 100% LINEN - 140 CM - 



MANDOLINO 100% LINEN - 335 CM - 

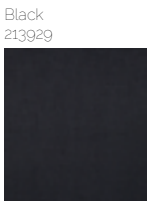

PERU' 40%LI 31%WO 29%TR - 140 cm - MARTINDALE 40000 - 



SATURNIA 100% LINEN - 140 CM - MARTINDALE 45000 - 





205626 Pienza Zebra White/Natural, 214123 Pienza Rafano Malachite/Natural, 213655 Pienza Zebra Yellow/Natural, 216061 Pienza Okapi Orange/Natural, 215366 Pienza Okapi Ivory/Marron glacé, 213661 Pienza Zebra Blue/Natural, 213666 Pienza Zebra Malachite/Natural.



FOTO LAILA POZZO

THANKS TO OTOLAB.EU

HONG KONG
LONDON
MILANO
MÜNCHEN
NEW YORK
PARIS

WWW.CEC-MILANO.COM